

B&C
COLLECTION

OUTER
WEAR
/UNIT

B&C TROOPER DUO



B&C TROOPER
/DUO

JM 963 & JW 964

*Chaqueta moderna de estilo bomber
de peso ligero y con capucha ergonómica oculta*

PROTECCIÓN

*Tejido Taslán externo con acabado acrílico
en la capa interior, impermeable,
transpirable y cortaviento.*

*El forro de rejilla de diamante mejora
la transpirabilidad y la comodidad.*

*Capucha ergonómica (ajustada con elástico
en la parte superior) oculta en el cuello.*

*Puños y cintura de canalé 2X2 para proteger
contra el viento.*

*Costuras del hombro ligeramente movida por delante
para mejorar la comodidad y la impermeabilidad.*

ESTILO Y TALLE

*Chaqueta de estilo bomber de peso ligero con acabado
de canalé 2X2 con tacto de algodón en los puños
y la cintura.*

*La combinación de un color externo unicolor
con un forro interno de contraste añade un aspecto moderno,
creando una percepción de gran valor pero sin impedir
la aplicación de cualquier identidad.*

Corte actual creando una imagen contemporánea.

*El tejido con tacto suave y muy regular añade
una sensación de calidad.*

*La amplia gama de colores apoya cualquier idea
o identidad y crea gran visibilidad cuando se necesita.*

Cuello con acabado redondeado induciendo el estilo bomber.

HECHO PARA DURAR

*Costuras con pespunte reforzado
para aumentar la durabilidad.*

*Canalé 2X2 de poliéster con elastano
para la mejor retención de la forma y durabilidad.*

Cremallera SBS del mismo tono de gran calidad y duradera.

DECORACIÓN

*Cremallera en la parte baja del forro para un acceso sencillo
a toda la decoración (delante – detrás – mangas).*

Zonas de decoración maximizadas.

*Tejido probado para las técnicas de decoración siguientes –
impresión serigráfica,
transferencia de calor,
sublimación (solo para White),
y bordado.*



*FORRO CONTRASTADO

B&C TROOPER /MEN - JM 963

CHAQUETAS LIGERAS / CON FORRO



Chaqueta bomber ligera y moderna con capucha oculta ergonómica

TAFETÁN DE POLIÉSTER 210T

Exterior: 100% tafetán de poliéster 210T

Forro: rejilla 100% poliéster (forma diamante)

Forro de manga: tafetán 100% poliéster

S - M - L - XL - 2XL - 3XL

5 unidades/bolsa & 30 unidades/caja



WHITE WITH
WHITE LINING



BLACK WITH
COBALT BLUE LINING *



NAVY WITH
NEON GREEN LINING *



RED WITH
WARM GREY LINING *



ROYAL BLUE WITH
NEON ORANGE LINING *



REAL GREEN WITH
NEON ORANGE LINING *

*FORRO CONTRASTADO



Impermeable



Cortaviento

- El forro de rejilla de diamante mejora la transpirabilidad y la comodidad
- Cuello interno del mismo tejido
- Punto elástico pesado contemporáneo de tacto de algodón en los puños y en el dobladillo inferior
- Costura delantera en el hombro para mejorar la comodidad y la impermeabilidad
- 2 bolsillos con cremallera
- 1 bolsillo interno para la cartera con lengüetas ajustables



**DUO
CONCEPT**

con B&C Trooper /w.

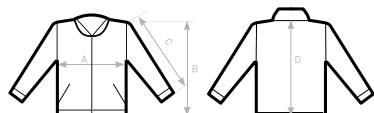

SIZES [cm]

B&C TROOPER /MEN JM 963

A HALF CHEST
B BODY LENGTH FROM NECK POINT
C SLEEVE LENGTH
D CENTER BACK LENGTH

	XS	S	M	L	XL	2XL	3XL
A	-	56	59	62	65	68	71
B	-	68	70	72	74	76	78
C	-	66,5	68	69,5	71	72,5	74
D	-	66,5	68,5	70,5	72,5	74,5	76,5

B&C TROOPER /WOMEN - JW 964

CHAQUETAS LIGERAS / CON FORRO



Chaqueta bomber ligera y moderna con capucha oculta ergonómica

TAFETÁN DE POLIÉSTER 210T

Exterior: 100% tafetán de poliéster 210T

Forro: rejilla 100% poliéster (forma diamante)

Forro de manga: tafetán 100% poliéster

XS - S - M - L - XL - 2XL

5 unidades/bolsa & 10 unidades/caja



WHITE WITH
WHITE LINING



BLACK WITH
COBALT BLUE LINING *



NAVY WITH
NEON GREEN LINING *



RED WITH
WARM GREY LINING *



ROYAL BLUE WITH
NEON ORANGE LINING *



REAL GREEN WITH
NEON ORANGE LINING

*FORRO CONTRASTADO



Impermeable



Cortaviento



Corte ajustado
femenino

- El forro de rejilla de diamante mejora la transpirabilidad y la comodidad
- Cuello interno del mismo tejido
- Punto elástico pesado contemporáneo de tacto de algodón en los puños y en el dobladillo inferior
- Costura delantera en el hombro para mejorar la comodidad y la impermeabilidad
- 2 bolsillos con cremallera



**DUO
CONCEPT**

con B&C Trooper /men

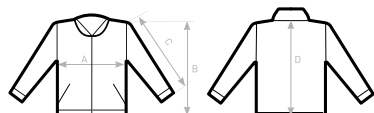

SIZES [cm]

B&C TROOPER /WOMEN JW 964

A HALF CHEST
B BODY LENGTH FROM NECK POINT
C SLEEVE LENGTH
D CENTER BACK LENGTH

	XS	S	M	L	XL	2XL	3XL
A	48	51	54	57	60	63	-
B	60	62	64	66	68	70	-
C	62	63,5	65	66,5	68	69,5	-
D	58,5	60,5	62,5	64,5	66,5	68,5	-

B&C TROOPER /DUO - JM 963 & JW 964

SOLUCIÓN DE ACCESO FÁCIL

Las chaquetas B&C están equipadas con entradas ocultas para poder acceder fácilmente a la decoración y evitar cualquier limitación - que se esperaría de un forro o acolchado - sin perjudicar el aspecto, el acabado y la calidad.

ACCESOS SENCILLOS EN LAS CHAQUETAS B&C TROOPER /DUO



Cremallera en la parte baja del forro.

DISEÑO PARA DECORARSE

Las zonas de decoración efectivas se han optimizado en cada estilo, para que destaquen siempre la marca o mensaje de tu cliente.

ZONAS DE IMPRESIÓN EN LAS CHAQUETAS B&C TROOPER /DUO



Pecho

Mangas

Espalda